



FIN-FSA
FINANSSIVALVONTA

Presentation av systemet för rapportering av finansiell ställning och risker i företag under tillsyn

28.10.2022

Program

- Evenemanget öppnas
- Revidering av rapporteringssystemet
- Ändringar i rapporteringen enligt EBA DPM 3.2
- Tjänsten Suomi.fi i Finansinspektionens nya rapporteringssystem
- Presentation av rapporteringssystemet
- Frågor

Revideringen av rapporteringssystemet

Mikko Koutaniemi

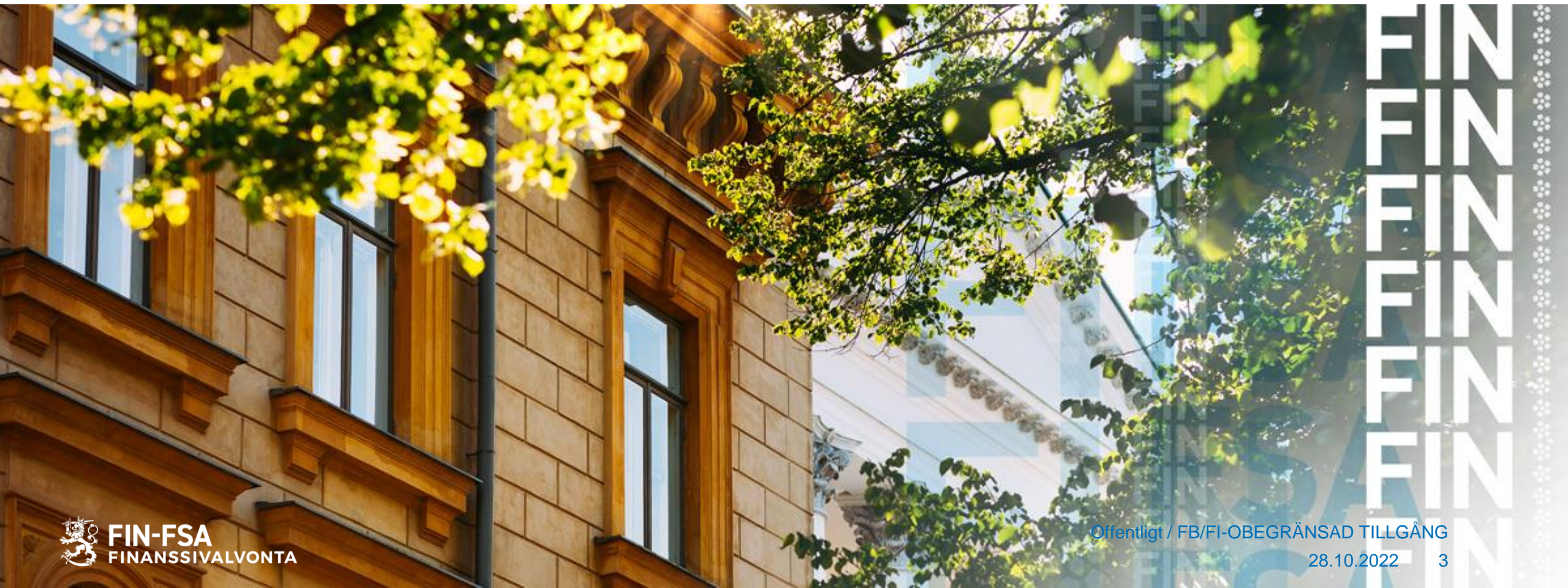

Information om revideringen av rapporteringssystemet

- Information om revideringen av rapporteringssystemet finns på Finansinspektionens [webbplats](#)
- Närmare upplysningar
 - Frågor som gäller innehållet EBAReportingHelpdesk@fiva.fi
 - Frågor och feedback NewReportingSystem@finanssivalvonta.fi

Rapporterna tas i produktion - uppdaterad tidtabell

Rapportörsportalen är öppen	Rapporteringens tidpunkt	Rapporteringshelhet
15.7.2022	31.7.2022	COREP LCR DA och ALMM
15.09.2022	30.9.2022	FINREP, AE, COREP OF, LR, LE, SBP CR, SBP RM, SBP IMV, NSFR, FP, REM HE, REM BM, GSII, FRTB, COVID-19 och IF
15.12.2022	31.12.2022	Solvens2, Pension Fund och Pan-European Personal Pension Product
15.3.2023	31.03.2023	De nationella rapporterna S, R och LTC
15.6.2023	30.06.2023	AIFMD, CSDR7, CSDR9 och MMF

- Tidtabellen för RA, VJ och för andra än de tre ovan nämnda nationella rapporterna preciseras i början av 2023
- Genom tidtabellsändringen vill man säkerställa tjänstens kvalitet
- Information om den uppdaterade tidtabellen ges i form av ett rapporteringsmeddelande

Kommunikationen i anslutning till rapporteringen överförs i första hand till rapportörsportalen i december 2022

- Egenskapen presenteras på ett webbseminarium i december 2022
- Konfidentiell rapporteringsinformation finns på ett enda ställe
- Ersätter den nuvarande kommunikationen via e-postlådan helpdesk
- Finansinspektionens och Finlands Banks skyddade e-post kan fortfarande användas som en andrahandskanal

Webbläsare som stöder rapportörsportalen och valideringstjänsten

- Microsoft Edge
- Google Chrome
- Apple Safari

- Internet Explorer hör inte till de webbläsare som stöds och på grundval av testning fungerar den inte heller alltid
 - Microsoft Edge IE mode stöds inte heller

Ändringar i rapporteringen enligt EBA DPM 3.2

Marika Männistö

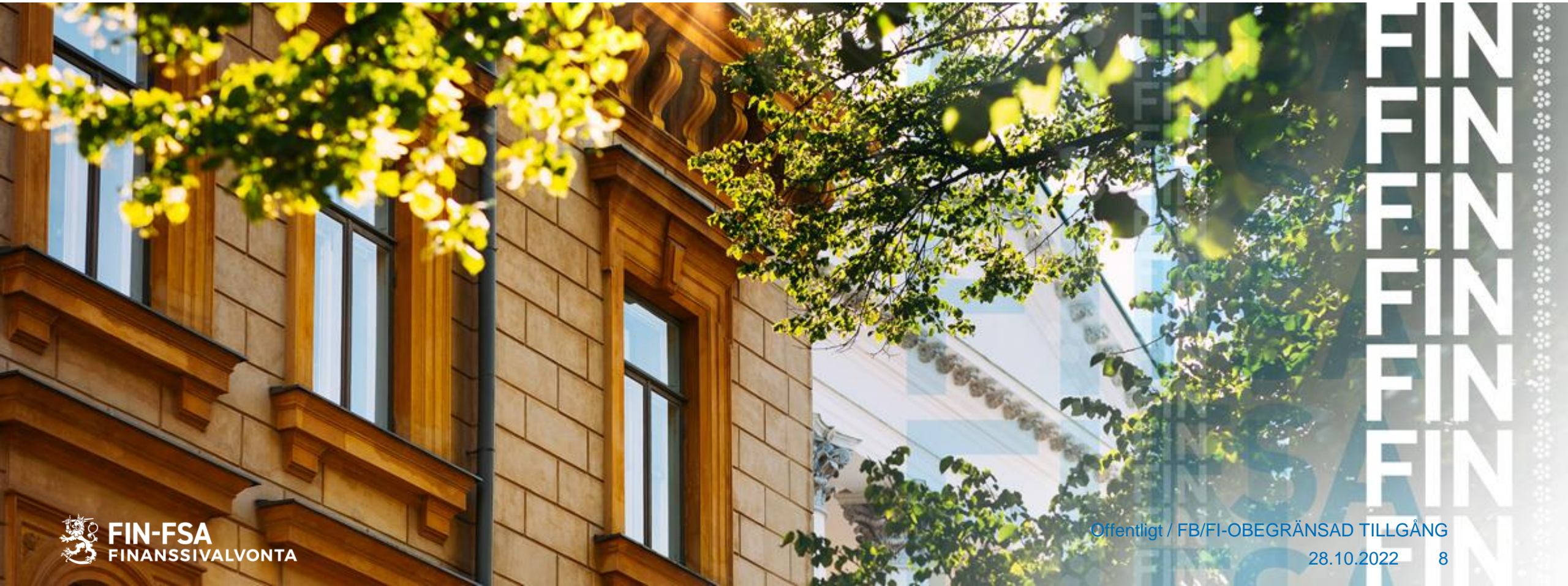

Ändringar i rapporteringen enligt EBA DPM 3.2

- Införandet av DPM 3.2 kommer att försenas i fråga om följande rapporter
 - COREP OF (kapitalbas)
 - COREP ALM (likviditetsövervakningsmått)
 - AE (rapportering av inteckning av tillgångar)
 - G-SII (tilläggsrapportering för specificering och fastställandet av G-SII-buffertar)
 - IF CLASS2 (rapportering i värdepappersföretag som tillhör kategori 2)
 - IF CLASS3 (rapportering i värdepappersföretag som tillhör kategori 3)
- Från fyrsiffriga koder till rad- och kolumnnumrering
 - AE och COREP ALM står i tur
- Närmare information om ändringarna enligt EBA DPM 3.2 finns på EBAs webbplats: [Reporting framework 3.2 | European Banking Authority \(europa.eu\)](https://www.eba.europa.eu/en/reporting-framework-3.2)

Publiceringen av DPM 3.2 försenas till vissa delar

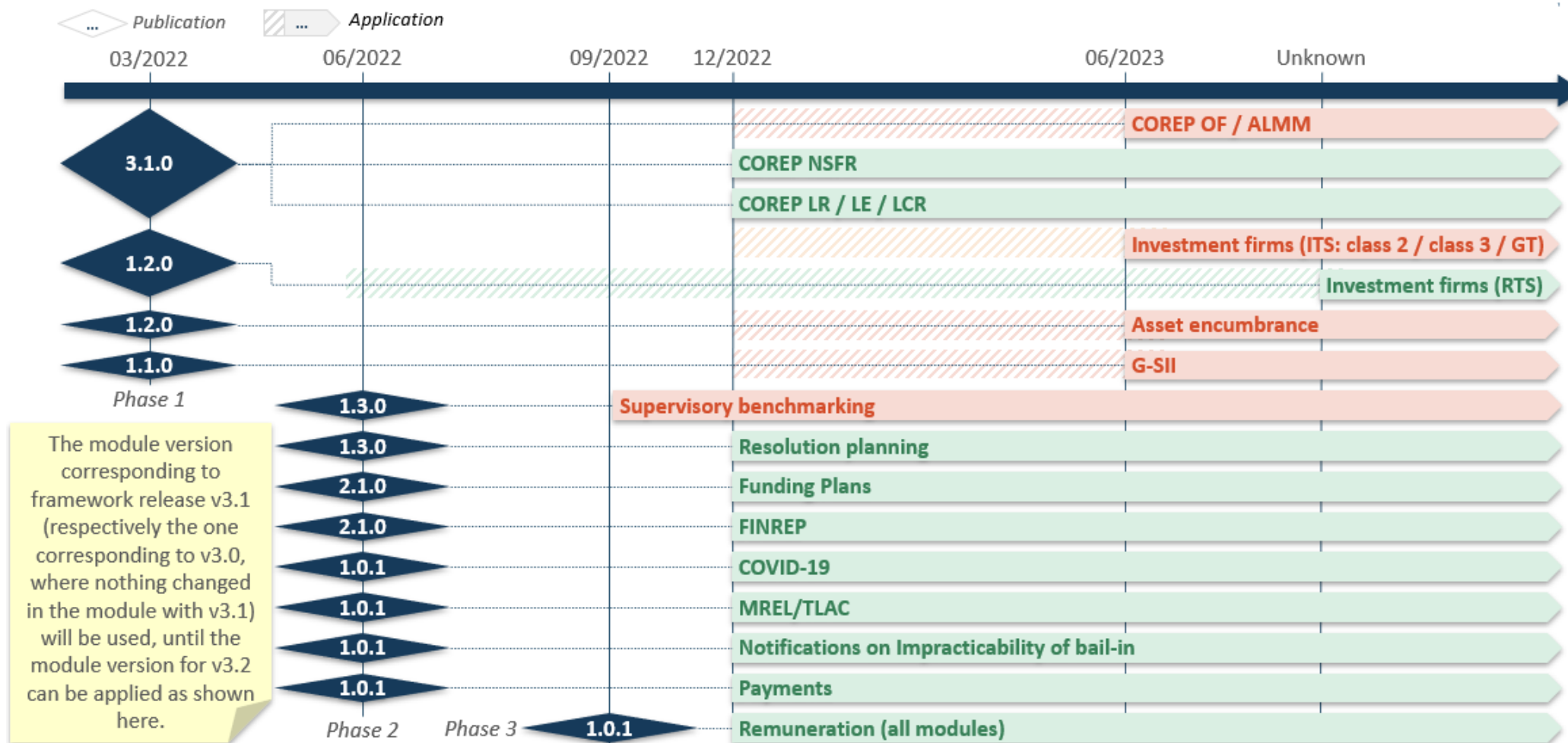

Ändringar i rapporteringen enligt EBA DPM 3.2

- Då DPM 3.2 tas i bruk behöver modulerna (rapporterna) inte längre namnges med CON och IND
 - Informationen inkluderas i själva rapporten
 - Närmare information finns i [EBA Filing Rules](#) version 5.1
 - Ändringen träder i kraft den 31 december 2022
 - Vid rapportering till Finansinspektionen ska Finansinspektionens anvisning beaktas: [Beskrivning av den maskinläsbara dataöverföringen av rapporter i XBRL-format \(EBA och Eiopa\)](#)

Vad är att vänta?

- I de följande rapporteringspublikationerna:
 - Ränteriskrapportering IRRBB (interest rate risk arising from the banking book)
 - [EBAs Guideline](#) publicerades den 20 oktober 2022, på samråd i början av 2023
 - FRTB-rapportering (på samråd under innevarande år)
 - IFRS-ändringarna återspeglas eventuellt i FINREP-rapporteringen i kommande publikationer
 - Rapportering av ESG-risker
- De viktigaste ändringarna i rapporteringen under de närmaste åren bygger på kraven i CRR3/CRD 6

Presentation av Suomi.fi-tjänsten

Wäinö Vaitomaa

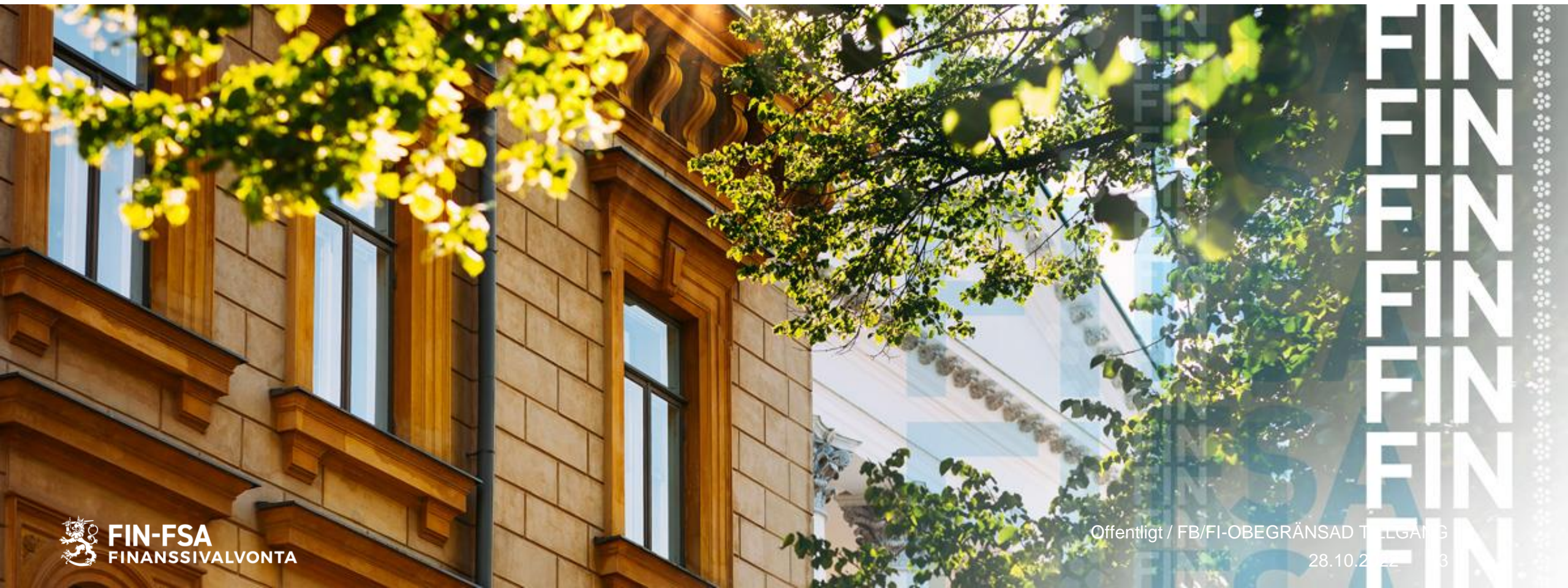

Motiveringar till att Suomi.fi -tjänsterna tas i bruk

- [Lag om förvaltningens gemensamma stödtjänster för e-tjänster \(571/2016\)](#)

”1 § Lagens syfte och tillämpningsområde

Syftet med denna lag är att förbättra tillgången och kvaliteten på offentliga tjänster, att förbättra tjänsternas informationssäkerhet och interoperabilitet samt styrningen av tjänsterna och att främja effektiviteten och produktiviteten inom den offentliga förvaltningens verksamhet.”

- Reglerar tillhandahållandet av Suomi.fi-tjänsterna, användningen av dem samt ärenden i anslutning till enskilda tjänster
- Organisationer inom den offentliga förvaltningen är i huvudsak skyldiga eller har rätt att ta i bruk tjänsterna
- Den privata sektorn har rätt att ta i bruk vissa tjänster
- [Lagen kompletteras av finansministeriets förordning om produktion av vissa av förvaltningens gemensamma stödtjänster för e-tjänster \(607/2016\).](#)

Tjänsten Suomi.fi-fullmakter

- [Tjänsten Suomi.fi-fullmakter](#) ser till att rapportören har användarrättigheter att företräda samfundet
 - Rapportören ska ha en fullmakt som ger rätt att sköta rapporteringen för den rapporterings-skyldigas räkning
- Fullmakt åt en rapportör kan beviljas av en person som i basregistret eller fullmaktsregistret har en roll som berättigar personen att företräda samfundet
 - Basregister: handelsregistret, Företags- och organisationssystemet och föreningsregistret
 - Exempel: verkställande direktören för det rapporteringsskyldiga samfundet befullmäktigar en arbetstagare att ansvara för rapporteringen
- [Tjänst för tjänstemannabefullmäktigande](#): Om fullmakter inte kan ges på basis av uppgifterna i samfundets basregister, kan det ansöka om fullmaktsrätt till fullmaktsregistret
 - Exempel: Samfundet har inte en angiven representant i handelsregistret; alla samfundets representanter är utländska personer; ett utländskt företag (inget FO-nummer)

Suomi.fi-identifikation

- Inloggning i rapportörsportalen kräver starkt autentisering via tjänsten Suomi.fi-identifikation
 - Inloggning kräver: ett personligt identifikationsverktyg, fullmakter samt rapporteringsskyldigheter i portalen för det samfund för vars räkning personen rapporterar
- Rapportörerna loggar in med sina personliga identifikationsverktyg
 - Då rapportören har en finländsk personbeteckning: bankkoder, certifikatkort eller mobilcertifikat
- UID och Finnish Identification Service: Om den person som ansvarar för rapporteringen inte har en finländsk personbeteckning, ska han eller hon registrera sig för att få en identifieringskod för utlänningar (UID)
 - Även för att kunna ge en fullmakt krävs att mottagaren har en finländsk personbeteckning eller UID

Praktiska anvisningar: Fullmaktens specifikation

- Fullmaktsärenden: Rapport om ekonomisk ställning och risker
- Fullmaktens specifikation
 - För varje fullmaktsärende ska det fastställas vilken rapportering som fullmakten gäller. En fullmakt för vilken specifikation inte getts, kan inte användas i rapportörsportalen.
 - Med specifikationen "ALL" kan fullmaktstagaren sköta alla rapporteringar för samfundets räkning
 - Med specifikation av enskilda rapporteringar kan fullmakter även beviljas för enskilda rapporteringar.
 - Grundar sig på rapporteringskoderna, t.ex. COREPOF, FINREPIFRS, IFCLASS2
 - En lista på rapporteringskoderna finns på rapporteringskartorna för [finanssektorn](#) och [försäkringssektorn](#)

Taloudellisen tilan ja riskien raportointi ^

FINANSSIMARKKINAT

Tällä valtuudella valtuutettu voi ilmoittaa valtuuttajan taloudellista tilaa ja riskejä koskevia tietoja.

Ota käyttöön valtuuden tarkenne

Seuraavassa vaiheessa voit lisätä tarkenteen niihin valtuusasioihin, joissa tarkenne on käytössä.

Keskeytä ← Edellinen Seuraava →

Praktiska anvisningar: Kontroll av fullmakt

1. Logga in i tjänsten Suomi.fi-fullmakter på sidan:
<https://www.suomi.fi/fullmakter>
2. Logga in med ditt personliga identifikationsverktyg
3. Välj "Personliga fullmakter"
4. På sidan med personliga fullmakter väljer du "Erhållna fullmakter"
5. Välj det samfund som du erhållit fullmakter av och som du vill granska

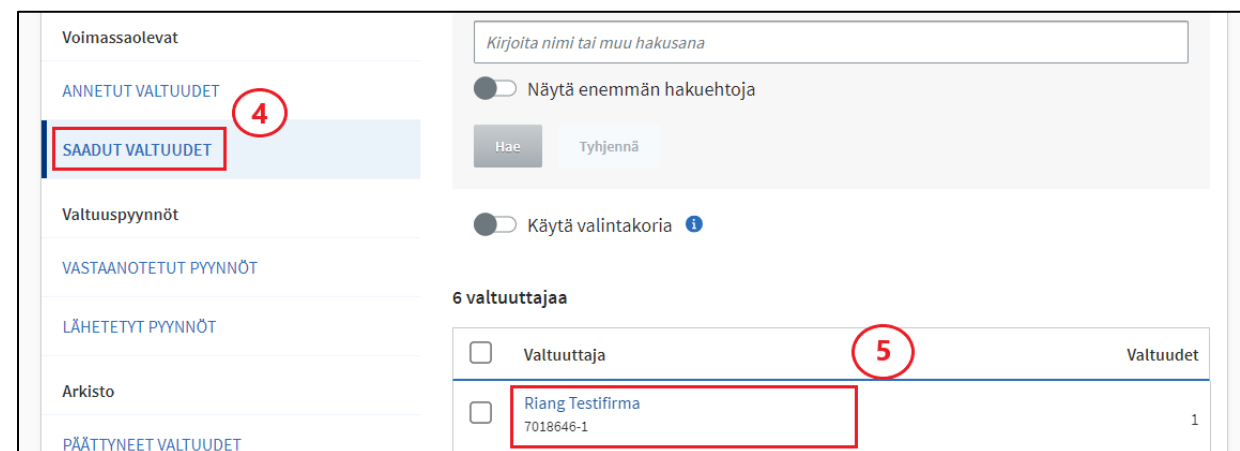
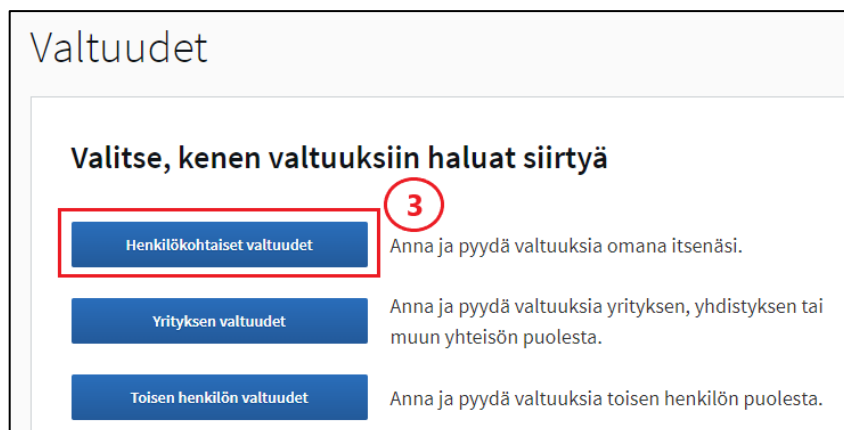
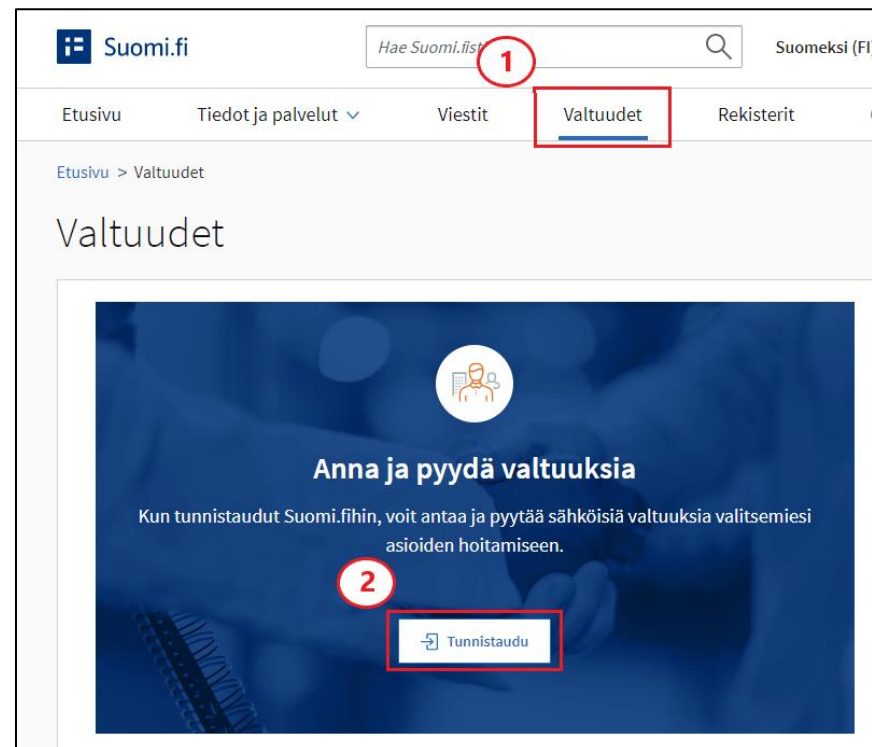

Praktiska anvisningar: Kontroll av fullmakt

6. Kontrollera att fullmakternas innehåll motsvarar kraven i rapportörsportalen

Taloudellisen tilan ja riskien raportointi
Asiointivaltuus | 23.09.2022 - 22.09.2027 | COREPALM

Valtuuttaja

Riang Testifirma, 7018646-1

Valtuustyyppi

Asiointivaltuus

Valtuuden kuvaus

Tällä valtuudella valtuutettu voi ilmoittaa valtuuttajan taloudellista tilaa ja riskejä koskevia tietoja.

Fullmaksärende "Rapport om ekonomisk ställning och risker"

Valtuutettu

Väinö Zettertes, 090660-999B

Voimassaoloaika

23.09.2022 - 22.09.2027

Valtuuden tarkenne

- Tiedonkeruun tunnus: COREPALM

Fullmaktens specifikation ALL eller en rapportspecifik specifikation enligt rapporteringskartorna

Typen av fullmakt är någon av följande:

- Ärendefullmakt
- Representationsfullmakt

VOIMASSA ●

Tidtabell för ibruktagandet av Suomi.fi-tjänsterna

- De rapporteringsskyldiga samfunden kan ge fullmakter till rapportörerna redan innan rapportörsportalen tas i bruk
 - Rapportören kan företräda samfundet i rapportörsportalen genast då fullmakt beviljats i tjänsten Suomi.fi-fullmakter.
- Kontrollera på [Finansinspektionens webbplats](#), vid vilken tidpunkt samfundets första rapportering överförs till rapportörsportalen
- Red ut vem i ditt samfund som har rätt att företräda samfundet/har namnteckningsrätt/har rätt att ge fullmakter på samfundets vägnar
- Om samfundet inte har personer som har rätt att företräda det och som självständigt skulle kunna ge fullmakter i tjänsten Suomi.fi-fullmakter, ska samfundet fylla i en ansökan om tjänstemannabefullmäktigande
 - **Obs! Behandlingen tar cirka 4–6 veckor**
- Vi rekommenderar att samfunden börjar ge fullmakter 2 månader innan det första gången levererar rapporter via rapportörsportalen

Närmare information om Suomi.fi-tjänsterna i rapportörsportalen

- Finansinspektionens anvisningar för rapportörerna
 - [Suomi.fi Valtuudet-palvelun käyttöohje raportioijan portaalin käyttäjille](#)
 - [Yleiskuvaus Suomi.fi –palveluista raportioijan portaalin käyttäjille](#)
 - [Webbseminarium \(på finska\)31.5.2022 demo av fullmakten](#) (från och med 20:35)
- Anvisningarna i Suomi.fi
 - [Information om tjänsten Fullmakter](#)
 - [Information om ansökan om tjänstemannabefullmäktigande](#)
 - [Information om identifikation](#)
 - [Information om UID](#)
- Frågor
 - Vanliga frågor om Suomi.fi-tjänsterna: organisaatiopalvelut@dvv.fi
 - Frågor om fullmakter för rapportörsportalen NewReportingSystem@fiva.fi

Presentation av rapporteringssystemet

Jouni Lamponen

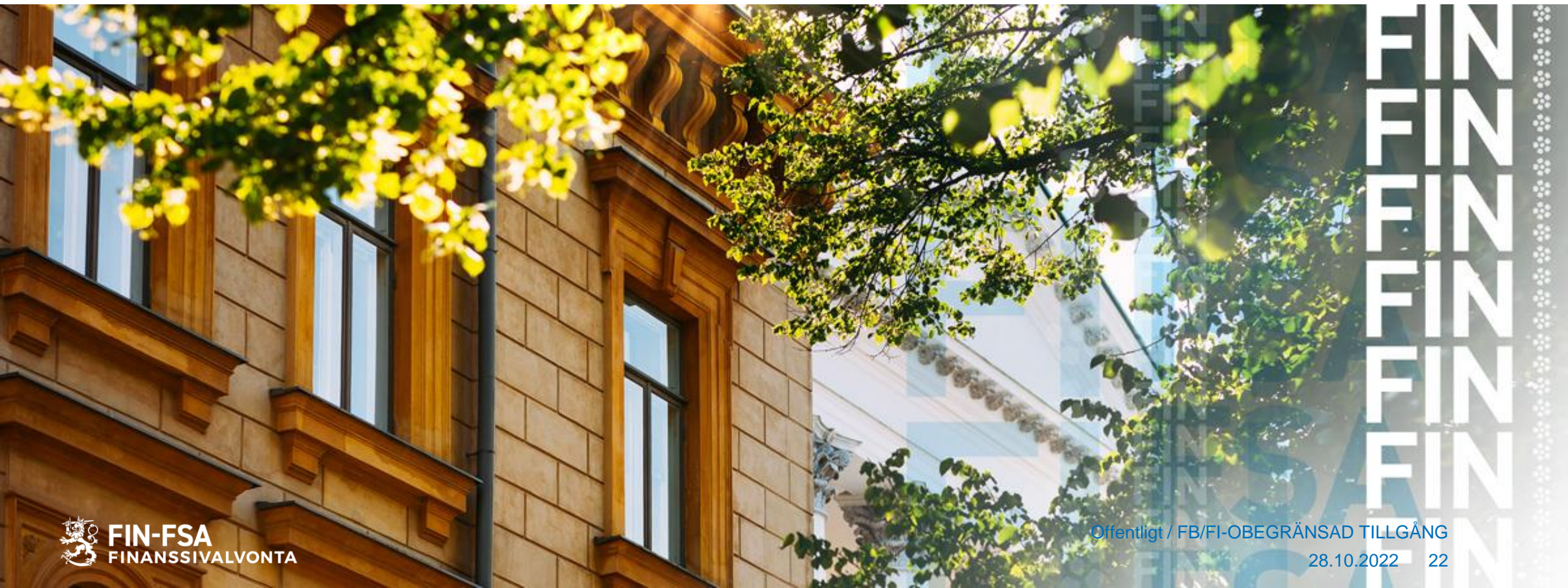

Presentation av rapporteringssystemet

- Kontaktblankett och språkval
- Rapporteringssystemets vyer för rapportering och uppföljning av rapporteringen
- Inlämnande av rapporter
 - Uppladdning av rapporter i rapporteringssystemet
 - Ifyllande av rapporter på rapporteringsblanketterna
- Återkoppling på valideringar

Kontaktblankett och språkval

Kirjautumistiedot
Käyttäjänimi
EmiliaGröndahl

Yleiset Tallenna Peruuta

Nimi
Gröndahl

Etunimi
Emilia

Sähköposti-ilmoitukset
 Saat ilmoituksen

Sähköposti

DCR-sähköposti

Ryhmä sähköpostiosoite

Puhelinnumero

Käytössä oleva kieli
fi

Vitekehystunnisteiden kieli
fi

Asiakirjojen ja tarkistusmerkintöiden kieli
fi

Yritys

Nimi

Osoite

Postinumero

Postitoimipaikka

Maa

- Kontaktuppgifterna ska uppdateras i samband med den första inloggningen
- Språkval i användargränssnittet (finska, svenska, engelska).
- Påminnelser per e-post (ännu inte i bruk)

Rapporteringsystemets vyer för rapportering och uppföljning av rapporteringen

The screenshot shows the 'Kirjasto' reporting system interface. The top navigation bar includes the 'Kirjasto' logo and a search bar with the text 'Haku kirjastosta'. The main content area is divided into three panels:

- Raportoinnin valvonta**: This panel allows users to view reports to be submitted for reporting, organized by due dates and the status of submitted reports. It includes a sub-section labeled 'INCOMING_OVERVIEW'.
- Raporttien valvonta**: This panel allows users to view reports to be submitted for reporting, organized by due dates and the status of submitted reports. It includes a sub-section labeled 'IN_OV_BY_EN'.
- Raportointilomakkeet**: This panel allows users to submit reports using reporting forms. It includes a sub-section labeled 'WEB_FORMS'.

- Uppföljning av rapporteringen som helhet
- Rapporteringsuppgifter om enskilda rapporter
- Rapporteringsskyldigheter
- Upprättande och inlämnande av rapportfiler
- Rapporteringsblanketter

Rapporteringens kontrollivvy

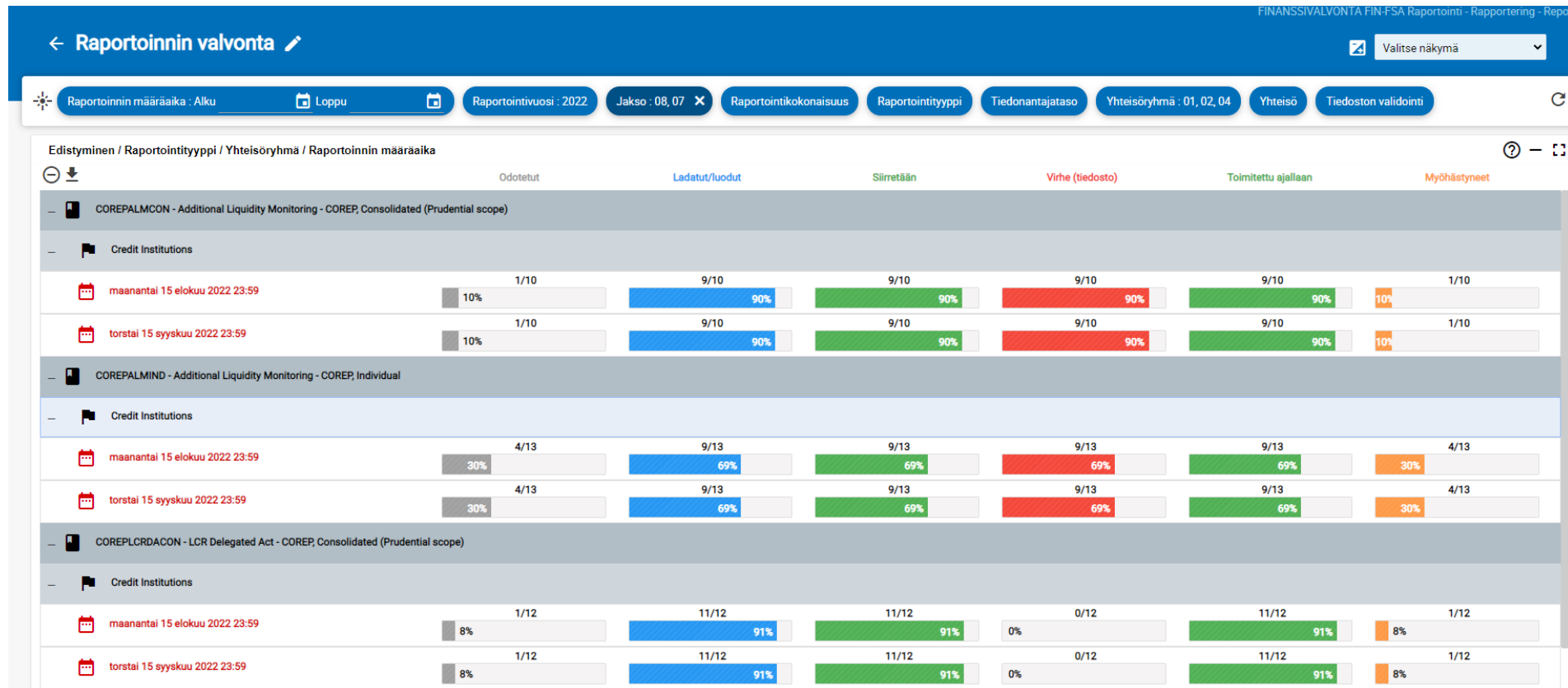

- Rapporteringens helhetssituation enligt rapporter och tidsfrister
- Färgbalkarna beskriver hur rapporteringen framskrider
- Genom att klicka på färgbalkarna öppnas en vy för uppföljning av enskilda rapporter, dit t.ex. vissa felaktiga rapporter har förfiltrerats.

Uppföljningsvy för enskilda rapporter

rapu-testi-raportointi rapu-testi-raportointi rapu-testi-raportointi rapu-testi-raportointi

← Raportoinnin valvonta > Monitoring of reports Valitse näkymä

Raportoinnin määräaika: Alkaa 15/10/2022 Päättyy 15/10/2022 Raportointivuosi Jakso: 09 Raportointikokonaisuus Raportointityyppi: COREPALMCON, COREPALMIND, COREPLCRDACON, COREPLCRDAIND Tiedonantajataso Yhteisöryhmä: 01

Yhteisö Tiedostojen validointi

Lista taulukoista ? — ⌵

VISUALISOI VERTAA MUOKKAA VAIKUTA HYVÄKY VIENTI HISTORIA

Näytä 1000 elementit Haku:

Raportointityypin koodi	Yhteisön nimi	Tunniste	Tiedonantajataso koodi	Tiedon ajankohta	Käyttäjä	Tiedostojen validointi	Tiedoston tila
+ COREPLCRDACON	Ylec Testifirma	8511931	205	30/09/2022	vaitomaawa	✓	Vaaditut
+ COREPLCRDAIND	Ylec Testifirma	8511931	201	30/09/2022	vaitomaawa	✗ (+)	Vaaditut
⚠ COREPALMCON	Ylec Testifirma	8511931	205	30/09/2022	vaitomaawa	(+)	Vaaditut
- COREPALMIND	Ylec Testifirma	8511931	201	30/09/2022	FINFSA_SYSTEM	✓	Siirretään

Taulukkokoodi	Raportoinnin määräaika	Toimituspäivä	Raportin tunnisteen luontipäivä	Raportin tunnisteen numero	Ladattujen tiedostojen määrä	Tiedostojen validointi	Tila	Raportin tunniste
C0001	15/10/2022 23:59	26/10/2022 10:54	26/10/2022 10:54:51	D2578C45628E47FEB4F1F5977D7DF2D0	2	✓	Siirretään	☰
C6601	15/10/2022 23:59	26/10/2022 10:54	26/10/2022 10:54:51	D2578C45628E47FEB4F1F5977D7DF2D0	2	✓	Siirretään	☰
C6700	15/10/2022 23:59	26/10/2022 10:54	26/10/2022 10:54:51	D2578C45628E47FEB4F1F5977D7DF2D0	2	✓	Siirretään	☰
C6800	15/10/2022 23:59	26/10/2022 10:54	26/10/2022 10:54:51	D2578C45628E47FEB4F1F5977D7DF2D0	2	✓	Siirretään	☰
C6900	15/10/2022 23:59	26/10/2022 10:54	26/10/2022 10:54:51	D2578C45628E47FEB4F1F5977D7DF2D0	2	✓	Siirretään	☰
C7000	15/10/2022 23:59	26/10/2022 10:54	26/10/2022 10:54:51	D2578C45628E47FEB4F1F5977D7DF2D0	2	✓	Siirretään	☰
C7100	15/10/2022 23:59	26/10/2022 10:54	26/10/2022 10:54:51	D2578C45628E47FEB4F1F5977D7DF2D0	2	✓	Siirretään	☰

- Rapporteringsskyldigheter
 - Modulnivå
 - Blankettnivå
- Rapporternas status
- Återkoppling på valideringar

Hur man sänder rapporter i rapportörsportalen

9.6.0.0
B5

1. Val/uppladdning av rapportfiler i systemet

Load files

Click the button below to select a file, then click the Load button.

FILE

Name

- 745400ZZI9362NZ9J521_2022-09-30_reports.zip
- 745400ZZI9362NZ9J521.205_LEI_FINREP030000_FINREP9CONIFRS_2022-09-30_20220901102301234.xbrl
- 745400ZZI9362NZ9J521.205_LEI_COREP030000_COREPOFCON_2022-09-30_20220901102301234.xbrl
- 745400ZZI9362NZ9J521.205_LEI_COREP030000_COREPNSFRCON_2022-09-30_20220901102301234.xbrl
- 745400ZZI9362NZ9J521.205_LEI_COREP030000_COREPLRCON_2022-09-30_20220901102301234.xbrl
- 745400ZZI9362NZ9J521.205_LEI_COREP030000_COREPLECON_2022-09-30_20220901102301234.xbrl
- 745400ZZI9362NZ9J521.205_LEI_COREP030000_COREPLCRDACON_2022-09-30_20220901102301234.xbrl

User User groups Dates : Start 24/05/2022 00:00 End Integration status File status File validation File ticket status Ticket feedback code File Report

Ticket workflow

Display 100 elements

File submitted	File loaded	(KB)	User	Submission date	File status	File validation	Ticket status	Feedback report	Ticket feedback code	Report
7437005892K69S3MW344.260_LEI_COREP030000_COREPALMCON_2022-01-31_20220523143400000.xbrl	↓	11	ToniMylylä	24/05/2022 17:41:49	Integration error		None	📄		Calendar error. The following reports are not expected for the period: C0001, C6601, C6700, C6800, C6900, C7000, C7100
745400VFC3826CC3W215.201_LEI_COREP030000_COREPALMIND_2022-05-31_20220523114100000.xbrl	↓	11	ToniMylylä	24/05/2022 17:31:11	Extraction pending	⊕	None	📄	🕒	

Display of element 1 to 2 out of 2 elements

Previous 1 Next

- 2. Uppgifter om rapporten och behandlingen av dem, t.ex. vem som sänder rapporten och leveranssätt, rapportens behandlingsstatus och valideringsresultat, leveranstid osv.**

Rapporteringsblanketter

- Rapporterna kan även skickas på blanketter som ifylls manuellt
- Användning av rapporteringsblanketter rekommenderas endast för ett litet antal rapporter
- De är möjligt att kopiera den föregående rapporteringsversionen som underlag för följande rapport
- Blanketterna kan tas in i Excel för att kompletteras och sedan laddas upp på nytt i rapporteringsystemet.
- Användning av blanketter: Skapa > Komplettera uppgifterna > Spara > Validera > Godkänn

Hur du skapar en rapporteringsblankett

← Rapportintilomakkeet > Tables Valitse näkymä ▾

Raportoinnin määräaika : Alkaa 15/09/2022 Päättyy 15/09/2022 Raportointivuosi : 2022 Jakso : 08 Raportointikokonaisuus Raportointityyppi : COREPALMCON Tiedonantajataso Yhteisöryhmä : 01 Yhteisö

Lista taulukoista ? -

VISUAALISIOI VERTAA MUOKKAA VAHVISTA HYVÄKSY VIENTI HISTORIA

Luo elementit Haku: _____

Raportointityyppi	Yhteisön nimi	Tunniste	Tiedonantajatason koodi	Taulukkokoodi	Taulukon selite	Tiedoston tila	Päivityspäivä	Raportointi-indikaattori	Tiedosto	Käyttäjä	Validointiraportti
COREPALMCON	Testifirma	8511931	205	C0001	Raportin luonne (COREP)	Vaaditut					
COREPALMCON	Testifirma	8511931	205	C6601	Maturiteettitalukko	Vaaditut					
COREPALMCON	Ylec Testifirma	8511931	205	C6700	Varainhankinnan keskittyneisyys vastapuolittain	Vaaditut					
COREPALMCON	Ylec Testifirma	8511931	205	C6800	Varainhankinnan keskittyneisyys tuotetyypeittäin	Vaaditut					
COREPALMCON	Ylec Testifirma	8511931	205	C6900	Varainhankinnan hinnat eri maturiteeteissa	Vaaditut					
COREPALMCON	Ylec Testifirma	8511931	205	C7000	Varainhankinnan uusiminen	Vaaditut					
COREPALMCON	Ylec Testifirma	8511931	205	C7100	Likviditeettireservin keskittyneisyys liikkeeseenlaskijoittain	Vaaditut					

- Välj rapporteringsblankett och klicka på "Luo (Skapa)" i menyn "Muokkaa (Editera)"
- Blanketten öppnas för komplettering

Ifyllande av rapporteringsblanketterna

Ilmentymät

HYVÄKSY
 VIE EXCEL-MUODOSSA
 TUO EXCEL-TIEDOSTO
 VAHVISTA
 TALLENNA
 LISÄÄ TAULUKKO
 POISTA TAULUKKO
 TYHJENNÄ TAULUKKO
 TYHJENNÄ RIVI
 TYHJENNÄ SARAKE

Tunniste: 8511931.205 **Tiedonajanki:** 2022-08-31
LEI: 745400ZZI9362NZ9J521 **Päivämäärä:** 2022-10-26 12:14:00
Yhteisö: **Valuutta:** EUR

▼ C_71.00
C 71.00 – LIKVIDITEETTIRESERVIN KESKITYNEISYYS LIIKKEESEENLASKIJOITTAIN Yhteensä

		Likviditeettireservin keskittyneisyys liikkeeseenlaskijoittain						
		Liikkeeseen-laskija	LEI-koodi	Liikkeeseen-laskijan ala	Liikkeeseen-laskijan kotipaikka	Tuotetyyppi	Valuutta	Luottol
		010	020	030	040	050	060	07
1. KYMMENEN SUURINTA LIIKKEESEENLASKIJAA	010							
01	020	Testi	123456789	Financial corporations other than credit institutions and	ALANKOMAAT			
02	030							
03	040						2nd largest currency (fi)	
04	050						3rd largest currency (fi)	
05	060						4th largest currency (fi)	
06	070						5th largest currency (fi)	
07	080						ADB Unit of Account (fi)	
08	090						Afghani	
09	100						Alankomaiden Antillien guldeni	
10	110						Algerian dinaari	
2. KAIKKI MUUT LIKVIDITEETTIRESERVINÄ KÄYTETYT ERÄT	120						Arabiemiirikuntien dirhami	
							Argentiinan peso	
							Ariary	
							Armenian dram	
							Aruban guldeni	
							Australian dollari	

- De uppgifter som ska rapporteras ifylls manuellt på blanketten
- En kompletterad blankett sparas slutligen genom att klicka på tallenna (spara) i övre balken.

Ifyllande av rapporteringsblanketten i Excel

- Skapa och spara blanketten
- Ladda ner blanketten i Excel
- Komplettera blanketten i Excel

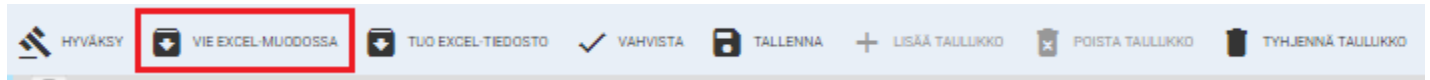

C_68.00			
C_68.00 - VARAINHANKINNAN KESKITTYNEISYYS TUOTETYYPEITTÄIN Yhteensä			
		Saatu kirjanpitoarvo	Määrä, joka kuuluu direktiivin 2014/49/EU mukaisen talletussuojajärjestelmän tai kolmannen maan vastaavan talletussuojajärjestelmän piiriin
		010	020
VÄHITTÄISVARAINHANKINTA	010	1 111 111	12 345
josta avistatalletukset	020	2 222 222	23 232
josta määräaikaistalletukset, joita ei voi nostaa seuraavien 30 päivän aikana	031		

- Spara Excel-filen
- Ladda upp blanketten från Excel tillbaka till rapporteringssystemet

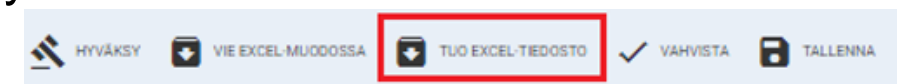
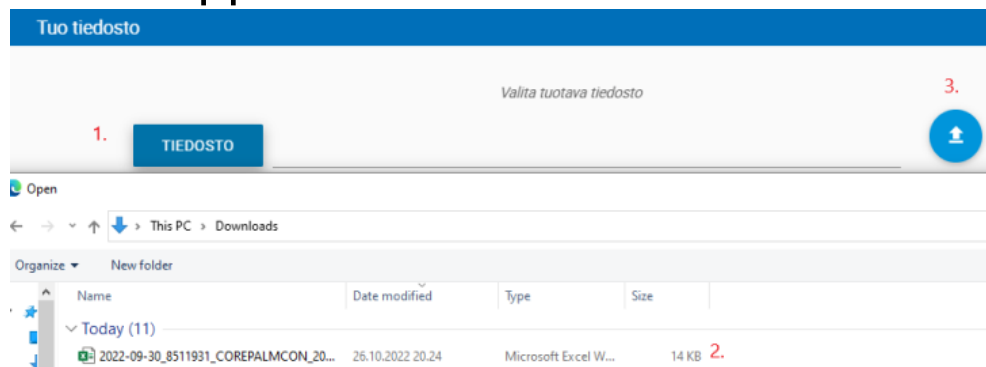

Godkännande av rapporten för inlämning till Finansinspektionen

- Den rapport som upprättats med rapporteringsblanketterna ska slutligen godkännas innan den skickas till Finansinspektionen



- Endast en fullständig rapport kan skickas vidare
- Efter godkännande överförs rapporten för behandling och den kan inte längre ändras

Reportointityypin koodi	Yhteisön nimi	Tunniste	Tiedonantajatason koodi	Taulukkokoodi	Taulukon selite	Tiedoston tila	Päivytyspäivä	Reportointi-indikaattori	Tiedosto	Käyttäjä	Validointiraportti
+	COREPALMCON	Ylec Testifirma	8511931	205	C0001	Raportin luonne (COREP)	Siirretään	26/10/2022 21:03	Positiivinen	FINFSA_SYSTEM	+
+	COREPALMCON	Ylec Testifirma	8511931	205	C6601	Maturiteettitaulukko	Siirretään	26/10/2022 21:03	Positiivinen	FINFSA_SYSTEM	+
+	COREPALMCON	Ylec Testifirma	8511931	205	C6700	Varainhankinnan keskittyneisyys vastapuolittain	Siirretään	26/10/2022 21:03	Positiivinen	FINFSA_SYSTEM	+
+	COREPALMCON	Ylec Testifirma	8511931	205	C6800	Varainhankinnan keskittyneisyys tuotetyypeittäin	Siirretään	26/10/2022 21:03	Positiivinen	FINFSA_SYSTEM	+
+	COREPALMCON	Ylec Testifirma	8511931	205	C6900	Varainhankinnan hinnat eri maturiteeteissa	Siirretään	26/10/2022 21:03	Positiivinen	FINFSA_SYSTEM	+
+	COREPALMCON	Ylec Testifirma	8511931	205	C7000	Varainhankinnan uusiminen	Siirretään	26/10/2022 21:03	Positiivinen	FINFSA_SYSTEM	+
+	COREPALMCON	Ylec Testifirma	8511931	205	C7100	Likviditeettireservin keskittyneisyys liikkeeseenlaskijoittain	Siirretään	26/10/2022 21:03	Positiivinen	FINFSA_SYSTEM	+

Återkoppling på valideringen/Excel (sammanfattning av valideringsfelen)

Rapportens identifieringsuppgifter

Overview	Value
Identifier	745400VFC3826CC3W215.205
Period	06
Schema reference	http://www.eba.europa.eu/eu/fr/xbrl/crr/fws/corep/its-005-2020/2020-11-15/mod/corep_alm_con.xsd
Filing type	COREPALMCON
Reporting level	205
Reference date	19.5.2022 15.36.30
Denomination	Finski Testifirma
File Name	745400VFC3826CC3W215.205 LEI COREP030000 COREPALMCON 2022-06-30 20220305144755230.xbrl

Sammanfattning av valideringshelheterna och deras valideringsstatus

Validation	Status
XBRL 2.1	OK
XML Schema 1.1	OK
XBRL Dimensions 1.0	OK
Duplicate Facts	OK
XBRL Calculation	OK
Formula 1.0	ERROR
Filing rules	OK
Orphan facts	OK
Additional checks	ERROR

Sammanfattning av de blanketter som rapporten innehåller och deras valideringsstatus

Document	Expected	Optional	Filed	Indicator	Filled in	Validated
C0001 - Nature of Report (COREP)	Yes		Yes	Positive	Yes	OK
C6601 - Maturity ladder	Yes		Yes	Positive	Yes	OK
C6700 - Concentration of funding by counterparty	Yes		Yes	Positive	Yes	ERROR
C6800 - Concentration of funding by product type	Yes		Yes	Positive	Yes	WARNING
C6900 - Prices for various lengths of funding	Yes		Yes	Positive	Yes	OK
C7000 - Roll-over of funding	Yes		Yes	Positive	Yes	OK
C7100 - Concentration of counterbalancing capacity by	Yes		Yes	Positive	Yes	OK

Återkoppling på valideringen/Excel (lista på valideringsfelen)

	A	B	C	D	E	F	G
	Validated	Number	Assertion	Severity	Description	Expression	Preconditions
1	<<						
2	FALSE	2	eba_v0701_m	Error	v0701_m: [C 43.00.b (c0010;0030)] {r0140} = {r0150} + {r0160} + {r0170}	iaf:numeric-equal({\$a, iaf:sum({\$b, \$c, \$d}})	1- \$findtC_43.00.b
3	FALSE	2	eba_v0702_m	Error	v0702_m: [C 43.00.b (c0010;0030)] {r0200} <= {r0190}	iaf:numeric-less-equal-than({\$a, \$b}	1- \$findtC_43.00.b
16	FALSE	2	eba_v0703_m	Error	v0703_m: [C 43.00.b (c0010;0030)] {r0220} <= {r0210}	iaf:numeric-less-equal-than({\$a, \$b}	1- \$findtC_43.00.b
21	FALSE	2	eba_v0704_m	Error	v0704_m: [C 43.00.b (c0010;0030)] {r0230} = {r0240} + {r0250}	iaf:numeric-equal({\$a, iaf:sum({\$b, \$c}})	1- \$findtC_43.00.b
26	FALSE	2	eba_v0705_m	Error	v0705_m: [C 43.00.b (c0010;0030)] {r0250} = {r0260} + {r0270}	iaf:numeric-equal({\$a, iaf:sum({\$b, \$c}})	1- \$findtC_43.00.b
37	FALSE	2	eba_v0707_m	Error	v0707_m: [C 43.00.b (c0010;0030)] {r0320} <= {r0310}	iaf:numeric-less-equal-than({\$a, \$b}	1- \$findtC_43.00.b
49	FALSE	2	eba_v0707_m	Error	v0707_m: [C 43.00.b (c0010;0030)] {r0320} <= {r0310}	iaf:numeric-less-equal-than({\$a, \$b}	1- \$findtC_43.00.b
50	FALSE		Assessment n'2		v0707_m: [C 43.00.b (c0010;0030)] {r0320} <= {r0310} FAILS because 2256000 <= 770000 is not true		
51			Variable	Value	Cell(s)	ContextId	Identifier
			a	2256000	C4300 : F42	e83	DUMMYLEI123456789012
52			b	770000	C4300 : F41	e82	DUMMYLEI123456789012
53							
54	FALSE	2	eba_v10245_h	Warning	v10245_h: Exposure classes in the SA (2) --> [C 43.00.b (c0010;0030)] {r0090} = +{r0100} + {r0130} + {r0110} + {r0120}	iaf:numeric-equal({\$a, iaf:sum({\$b, \$c, \$d, \$e}})	1- \$findtC_43.00.b
70	FALSE	2	eba_v5899_h	Error	v5899_h: {Hierarchy CT20} [Not applicable/ All counterparties] must be greater or equal to +[SME] --> [C 43.00.b (c0010;0030)] {r0210} >= +{r0220}	iaf:numeric-greater-equal-than({\$a, \$b}	1- \$findtC_43.00.b

Återkoppling på valideringen/Excel (valideringsfel i blankettformat)

COREPALMCON - 205						
Identifier: 745400VFC3826CC3W215.205	Context: 2022-06-30					
LEI: 745400VFC3826CC3W215	Date: 2022-05-19 15:36:14					
Denomination: Finski Testifirma	Currency: EUR					
C_68.00						
C 68.00 Concentration of funding by product type. Significant currencies						
Significant currency		Euro				
		Carrying amount received	Amount covered by a Deposit Guarantee Scheme in accordance with Directive 2014/49/EU or an equivalent deposit guarantee scheme in a third country	Amount not covered by a Deposit Guarantee Scheme in accordance with Directive 2014/49/EU or an equivalent deposit guarantee scheme in a third country	Weighted average original maturity	Weighted average residual maturity
		010	020	030	040	050
RETAIL FUNDING	010	30 000	20 000	90 000	50	50
of which sight deposits	020	20 000	10 000	10 000		
of which term deposits not withdrawable within the following 30 days	031	19 000	9 000	10 000	50	50
of which term deposits withdrawable within the following 30 days	041	1 000	1 000	0	50	50
Savings accounts						
with a notice period for withdrawal greater than 30 days	080	0				
without a notice period for withdrawal greater than 30 days	090	0				
WHOLESALE FUNDING						
Unsecured wholesale funding	110	200 000	100 000	100 000	50	50
of which loans and deposits from financial customers	120					
of which loans and deposits from non financial customers	130	20 000	10 000	10 000	50	50
of which loans and deposits from intra-group entities	140	20 000	10 000	10 000	50	50
Secured wholesale funding	150	200 000	100 000	100 000	50	50
of which SFTs	160	20 000	10 000	10 000	50	50
of which covered bond issuance	170	20 000	10 000	10 000	50	50
of which asset backed security issuance	180	20 000	10 000	10 000	50	50
of which loans and deposits from intra-group entities	190	20 000	10 000	10 000	50	50

eba_v8656_m : v8656_m: [C 68.00.w (c010;020;030, All sheets)] {r010} >= {r020} + {r031} + {r041} + {r080} + {r090}

- Rapporterade värden visuellt på blanketterna
- Datapunkter som innehåller fel visualiseras med färger (t.ex. warning => gul färg)
- Valideringsfelen syns i cellens övre hörn (röd triangel)

Återkoppling på valideringen/HTML

Sammanfattning av valideringarna

Invoke Validation Report

Summary

Reporting format: XBRL
 File name: 745400VFC3826CC3W215.201_LEI_COREP030000_COREPALMIND_2022-05-31_20220523114100000.xbrl
 Report name: 745400VFC3826CC3W215.201_LEI_COREP030000_COREPALMIND_2022-05-31_20220523114100000_KO_20220524173156904.xml
 Validation report processed on the: 2022-05-24 at 17:31:56.904

Successfully treated: ✓
 Message: Successfully saved.

Validation results

Technical requirements	✓	
XML type	✓	
XBRL type	✓	
Duplicate facts	✓	
Hypercubes	✓	
Regulatory requirements	X	
Obligations and submission rules	✓	
Filing rules	✓	32 0 0
Orphan facts	-	
Calculations	-	
Formulae	✓	17 0 0
Additional checks	X Invalid	1 0 5

Noggrannare specifikation av valideringsfelen

Report content

Table	Expected	Reported	Indicator	Formulae validation result
C0001	Yes	Yes	positive	✓
C8601	Yes	Yes	positive	✓
C8700	Yes	Yes, but empty	positive	✓
C8800	Yes	Yes, but empty	positive	✓
C8900	Yes	Yes, but empty	positive	✓
C7000	Yes	Yes, but empty	positive	✓
C7100	Yes	Yes, but empty	positive	✓

Regulatory requirements

Invalid additional controls

> EGDQ_C040	The concentration of funding by counterparty: top ten greater than 1% ((C67.00 a.r10.c060)) should be reported.	1
> EGDQ_C041	The concentration of funding by counterparty: all other funding ((C67.00 a.r120.c060)) should be reported.	1
> EGDQ_C042	The concentration of counterbalancing capacity by issuer: top ten issuers MM value/nominal ((C71.00 a.r10.c080)) should be reported.	1
> EGDQ_C043	The concentration of counterbalancing capacity by issuer: all other items MM value/nominal ((C71.00 a.r120.c080)) should be reported.	1

Återkoppling på valideringen/XML

```
<invokeportalaction>
  <succeeded>true/<succeeded>
  <message>Successfully saved.</message>
  <uploadreport>
    <xbrlportal:xbrlportalvalidationlist xmlns:xbrlportal="http://www.invoke.fr/2015/xbrlportal-validation-xml-report" validated="true"/>
    <missingreports:xbrlportalmissingreportslist xmlns:missingreports="http://www.invoke.fr/2022/xbrlportal-missing-reports-xml-report" validated="true" /> </missingreports:xbrlportalmissingreportslist>
    <tables:tablesreport xmlns:tables="http://www.invoke.fr/2015/xbrlportal-tables-xml-report">
      <tables:report code="C0001" expected="true" reported="true" indicator="positive" optional="false" empty="false" validationstate="OK"/>
      <tables:report code="C6901" expected="true" reported="true" indicator="positive" optional="false" empty="false" validationstate="OK"/>
      <tables:report code="C6900" expected="true" reported="true" indicator="positive" optional="false" empty="true" validationstate="OK"/>
      <tables:report code="C6800" expected="true" reported="true" indicator="positive" optional="false" empty="true" validationstate="OK"/>
      <tables:report code="C6900" expected="true" reported="true" indicator="positive" optional="false" empty="true" validationstate="OK"/>
      <tables:report code="C7000" expected="true" reported="true" indicator="positive" optional="false" empty="true" validationstate="OK"/>
      <tables:report code="C7100" expected="true" reported="true" indicator="positive" optional="false" empty="true" validationstate="OK"/>
    </tables:tablesreport>
    <ixstr:xml-schema-validation xmlns:ixstr="http://www.invoke-software.com/2019/xml-schema-report" time="0,02s" validated="true"/>
    <ixtr:xbrl-validation xmlns:ixtr="http://www.invoke-software.com/2019/xbrl-type-report" validated="true"/>
    <icvr:customValidation xmlns:icvr="http://www.invoke-software.com/2015/custom-validation-report" validated="true" evaluationTime="0,00s">
      <icvr:rule code="1.5.a_2.3_SCHEMAREF_UNICITY" label="1.5.a and 2.3 - SchemaRef unicity" validated="true" severity="ERROR" evaluationTime="0,00s">
        <icvr:variable name="listofscemaref">
          <link:schemaRef xmlns:link="http://www.xbrl.org/2003/linkbase" xmlns:xlink="http://www.w3.org/1999/xlink" xlink:type="simple" xlink:href="http://www.eba.europa.eu/fr/xbrl/crr/fws/corep/its-005-2020/2020-11-15/mod/corep_alm_ind_xsd"/>
        </icvr:variable>
        </icvr:rule>
        <icvr:rule code="1.6.b NEGATIVE POSITIVE FILING INDICATOR" label="1.6.b - Filing indicator activation control" validated="true" severity="WARNING" evaluationTime="0,00s"/>
        <icvr:rule code="1.6.l_INVALID_CONTEXT_FILING_INDICATOR_duplicatefilingindicator" label="1.6.l - Filing indicator unicity check" validated="true" severity="ERROR" evaluationTime="0,00s">
          <icvr:variable name="listofduplicatevaluesoffilingindicators"/>
        </icvr:rule>
        <icvr:rule code="1.6.d_INVALID_CONTEXT_FILING_INDICATOR_invalidContextForFilingIndicator" label="1.6.d - Invalid context for filing indicator" validated="true" severity="ERROR" evaluationTime="0,00s">
          <icvr:variable name="listofinvalidfilingindicator"/>
        </icvr:rule>
        <icvr:rule code="1.6.2_UNICITY_FINDICATORS" label="1.6.2 - fIndicators unicity check" validated="true" severity="WARNING" evaluationTime="0,00s">
          <icvr:variable name="numberofIndicatorsnode" value="1"/>
        </icvr:rule>
        <icvr:rule code="1.6.3_FILING_INDICATOR" label="1.6.3 - Filing indicator values" validated="true" severity="ERROR" evaluationTime="0,00s">
          <icvr:variable name="listofscemaref">
            <link:schemaRef xmlns:link="http://www.xbrl.org/2003/linkbase" xmlns:xlink="http://www.w3.org/1999/xlink" xlink:type="simple" xlink:href="http://www.eba.europa.eu/fr/xbrl/crr/fws/corep/its-005-2020/2020-11-15/mod/corep_alm_ind_xsd"/>
          </icvr:variable>
          <icvr:variable name="listofunexpectedvaluesoffilingindicators"/>
        </icvr:rule>
        <icvr:rule code="1.9_VALID_XBRL_SCHEMA" label="1.9 - Valid XBRL (Namespace prefix conventions)" validated="true" severity="ERROR" evaluationTime="0,00s">
          <icvr:variable name="linkschema"/>
          <icvr:variable name="xbrliscchema"/>
          <icvr:variable name="xlschema"/>
          <icvr:variable name="xlinkschema"/>
          <icvr:variable name="xmlschema"/>
          <icvr:variable name="xsischema"/>
          <icvr:variable name="xdschema"/>
          <icvr:variable name="iso4217schema"/>
          <icvr:variable name="xbrldtschema"/>
          <icvr:variable name="xbrldiscschema"/>
        </icvr:rule>
        <icvr:rule code="1.14_FORBIDDEN_SCHEMA_LOCATION" label="1.14 - Forbidden : @xsi:schemaLocation" validated="true" severity="ERROR" evaluationTime="0,00s"/>
        <icvr:rule code="1.14_FORBIDDEN_NAMESPACE_SCHEMA_LOCATION" label="1.14 - Forbidden @xsi:noNamespaceSchemaLocation" validated="true" severity="ERROR" evaluationTime="0,00s"/>
        <icvr:rule code="1.15_FORBIDDEN_INCLUDE" label="1.15 - Forbidden xi:include" validated="true" severity="ERROR" evaluationTime="0,00s"/>
        <icvr:rule code="2.1_FORBIDDEN_XMLBASE" label="2.1 - Forbidden @xml:base" validated="true" severity="ERROR" evaluationTime="0,00s"/>
        <icvr:rule code="2.2_SCHEMAREF_ABSOLUTE_URL" label="2.2 - SchemaRef absolute URL" validated="true" severity="ERROR" evaluationTime="0,00s">
          <icvr:variable name="listofscemaref">
            <link:schemaRef xmlns:link="http://www.xbrl.org/2003/linkbase" xmlns:xlink="http://www.w3.org/1999/xlink" xlink:type="simple" xlink:href="http://www.eba.europa.eu/fr/xbrl/crr/fws/corep/its-005-2020/2020-11-15/mod/corep_alm_ind_xsd"/>
          </icvr:variable>
        </icvr:rule>
        <icvr:rule code="2.4_FORBIDDEN_LINKBASEREF" label="2.4 - Forbidden link:linkbaseRef" validated="true" severity="ERROR" evaluationTime="0,00s"/>
        <icvr:rule code="2.7.a_5.2.7.a_UNUSED_CONTEXT" label="2.7.a and 5.2.7.b - Unused xbrl:xbrl/xbrli:context" validated="true" severity="WARNING" evaluationTime="0,00s"/>
        <icvr:rule code="2.9_ENTITY_SCHEME_UNICITY" label="2.9 - Check the unicity of the "scheme" and "identifier" pair" validated="true" severity="ERROR" evaluationTime="0,00s">
          <icvr:variable name="listofschemes" value="('http://www.finanssivalvonta.fi/rrg/LEI')"/>
          <icvr:variable name="listofidentifiers" value="('745400VFC3826CC3W215.201')"/>
        </icvr:rule>
      </icvr:customValidation>
  </uploadreport>
</invokeportalaction>
```

- Avsedd att laddas ner i det rapporterade samfundets eget rapporteringssystem

Frågor



Information om revideringen av rapporteringssystemet

- Information om revideringen av rapporteringssystemet finns på Finansinspektionens [webbplats](#)
- Närmare upplysningar
 - Frågor som gäller innehållet EBAReportingHelpdesk@fiva.fi
 - Frågor och feedback NewReportingSystem@finanssivalvonta.fi